الجمهورية الجزائرية الديمقراطية الشعبية
وزارة التعليم العالي والبحث العلمي
جامعة وهران 2 محمد بن أحمد
كلية العلوم الاجتماعية قسم علم السكان
مخبر استراتيجيات السكان والتنمية المستدامة
فرقة بحث الشباب والأسرة والصحة الانجابية

الملتقى الوطني الموسوم ب:
التغيرات السوسيوثقافية في المجتمع الجزائري وانعكاساتها على وضعية المرأة

رئيسة الملتقى الوطني : د. نوال بوجملين

13 ماي 2026

قاعة المحاضرات عمار بلحسن
المكتبة المركزية،
كلية العلوم الاجتماعية ،
مجمع د. مراد سليمIGMO

تحت شعار :المرأة:
من موضوع للتغيير إلى مركز
صناعة التغيير في المجتمع الجزائري

SCAN ME

الرئيس الشرفي للملتقى
أ.د أحمد شعلال
مدير جامعة وهران 2

الرئيس الشرفي للملتقى
أ.د بوزيدي الهواري
عميد كلية العلوم الإجتماعية

رئيسة الملتقى الوطني
د. نوال بوجملين

رئيسة اللجنة العلمية
أ.د آمال هاشم

رئيسة اللجنة التنظيمية
د. فاطمة عمري

اللجنة العلمية

رئيسة اللجنة العلمية: أ.د آمال هاشم، جامعة وهران 2

أعضاء اللجنة العلمية

أ.د الوادي الطيب ، جامعة وهران 2	استاذ التعليم العالي
أ.د داودي نور الدين ، جامعة وهران 2	استاذ التعليم العالي
د. بختاوي آسيا ، جامعة وهران 2	استاذ محاضر أ
د. بودية ليلى، جامعة وهران 2	استاذ محاضر أ
د. عائشة بن عابد، جامعة وهران 2	استاذ محاضر أ
د. براني كلثوم، جامعة وهران 2	استاذ محاضر أ
د. جفال مريم، جامعة وهران 2	استاذ محاضر أ
أ.د خضرة راشدي، جامعة وهران 2	استاذ التعليم العالي
د. بلعروسي شريفة، جامعة وهران 2	استاذ محاضر أ
د. لعشيشي نوال، جامعة تلمسان	استاذ محاضر أ
أ.د بن زايد ريم، جامعة تلمسان	استاذ التعليم العالي
د. بن عبد العزيز سهام، جامعة باتنة 1	استاذ محاضر أ
د. طويل شهرزاد، جامعة تلمسان	أستاذ محاضر أ
د. طاهري حياة ، جامعة سطيف 2	استاذ محاضر أ
د. فاطمة عمري، جامعة وهران 2	استاذ محاضر ب
د بوراجة آمال، جامعةوهران2.	استاذ محاضر ب
د بوجملين نوال، جامعةوهران2.	أستاذ محاضر ب
د. هادفي فاطمة الزهراء، جامعة وهران 2	استاذ محاضر ب
د. ايزة آمال، جامعة وهران 2	استاذ مساعد أ
د . بولدراس صراح، جامعة وهران 2	استاذ محاضر ب
د. بن شارف حسين، جامعة وهران 2	استاذ محاضر أ
د. بن عاشور سالم، جامعة وهران 2	استاذ محاضر أ
د . لعرج عبد الكريم، جامعة وهران 2	أستاذ محاضر أ
د. امخلاف رياض ، جامعة وهران 2	استاذ محاضر ب
د.بن كحيل شهرزاد، جامعة وهران 2	استاذ محاضر ب
د. بن هملة نسيمة، جامعة وهران 2	استاذ محاضر ب
د. ميلودي محمد، جامعة وهران 2	استاذ محاضر ب

اللجنة التنظيمية

رئيسة اللجنة التنظيمية: د فاطمة عمري، جامعة وهران 2

أعضاء اللجنة التنظيمية

د بوجملين نوال، جامعةوهران2.	أستاذ محاضر ب
د. بلعروسي شريفة، جامعة وهران 2	استاذ محاضر أ
د بوراجة آمال، جامعةوهران2.	استاذ محاضر ب
د. هادفي فاطمة الزهراء، جامعة وهران 2	استاذ محاضر ب
د. ايزة آمال، جامعة وهران 2	استاذ مساعد أ
د . بولدراس صراح، جامعة وهران 2	استاذ محاضر ب
د. امخلاف رياض ، جامعة وهران 2	استاذ محاضر ب
د. بن هملة نسيمة، جامعة وهران 2	استاذ محاضر ب
د.بن كحيل شهرزاد، جامعة وهران 2	استاذ محاضر ب
د. ، لخضر فواتيح صافية جامعة وهران 2	استاذ محاضر ب
طلبة الدكتوراه	قسم علم السكان بجامعة وهران 2

ديباجة الملتقى الوطني

شهد المجتمع الجزائري خلال العقود الاخيرة جملة من التحولات العميقة على مختلف المستويات الاقتصادية والاجتماعية والثقافية، اسفرت عن تغيرات واسعة في انماط الحياة وثقافة العيش الاجتماعية لدى الأفراد، سواء داخل الاسرة او في الفضاءات العامة. وقد افرزت هذه التحولات ديناميات اجتماعية جديدة، أصبح في ظلها الفاعلون الاجتماعيون، ولا سيما المرأة،

يسعون الى فرض استمرارية هويتهم في خضم التغيرات المتسارعة، في مواجهة منظومة المعتقدات والممارسات التقليدية السائدة في المجتمع الجزائري. ونتيجة لذلك، برزت نماذج وتمثلات جديدة لصورة المرأة الجزائرية العصرية، التي تسعى الى التوفيق بين الحفاظ على هويتها وانتمائها الثقافي من جهة، والانخراط في متطلبات عالم متغير ومتسارع من جهة اخرى، مما يضعها امام تحدي بناء وضع اجتماعي وثقافي متوازن يحافظ على التقاليد المجتمعية بطريقة رمزية، مع ميل متزايد نحو انماط عيش مستلهمة من النموذج الغربي.

ويعكس هذا الواقع الراهن تحول ادوار المرأة الاجتماعية من ادوار تقليدية كانت تقتصر اساسا على الزوجة والام ورعاية الاسرة، الى ادوار جديدة ومتعددة،

اهداف الملتقى الوطني

1. تحليل مظاهر التغيرات السوسيوثقافية في المجتمع الجزائري وانعكاساتها على وضعية المرأة.

2. ابراز التحولات التي مست ادوار المرأة ومكانتها الاجتماعية في ظل التغير الاجتماعي.

3. دراسة العلاقة بين التعليم، العمل، والتمكين الاجتماعي والاقتصادي للمرأة الجزائرية.

4. تسليط الضوء على أهم التغيرات التي طرأت على البيئة الثقافية للمجتمع الجزائري وانعكاسها على السلوك الديمغرافي والاسري المرأة.

5. مناقشة اشكالية الهوية والتوازن القيمي لدى المرأة الجزائرية في ظل الحداثة والعولمة.

6. تقديم توصيات علمية تسهم في دعم السياسات الاجتماعية والاسرية المرتبطة بالمرأة وتعزيز مكانة المرأة وترسيخ دورها في عملية التغير الاجتماعي.

محاور الملتقى الوطني

1

المحور الأول: الإطار ألمفاهيمي والنظري للتغيرات السوسيوتقافية (مقاربات سوسيولوجية وديمغرافية)

-مفاهيم التغير الاجتماعي، التحول الثقافي والتحول الديمغرافي.

-نظريات تفسير تحولات ادوار المرأة (التحديث، العولمة، النسق الاجتماعي)

-المقاربات الديمغرافية في دراسة وضعية المرأة.

2

المحور الثاني: تحولات ادوار المرأة الجزائرية:

-المرأة والاسرة بين الادوار التقليدية والحديثة.

-المرأة والتعليم والعمل.

-المشاركة الاجتماعية والسياسية للمرأة.

3

المحور الثالث: المرأة والتحولات الديمغرافية والاسرية (الخصوبة، الزواج، الاسرة):

-تطور السلوك الانجابي للمرأة الجزائرية.

-تأخر سن الزواج عند المرأة وانعكاساته الاجتماعية والديمغرافية.

-التحول في بنية الاسرة والعلاقات بين الاجيال.

-التغيرات في انماط الزواج والطلاق.

محاور الملتقى الوطني

4

المحور الرابع: المرأة والصحة الانجابية والتحولات السكانية

-تطور المؤشرات الصحية للمرأة (الامومة، الصحة الإنجابية).

-الوعي الصحي وتأثيره على وفيات الامهات والاطفال.

-المرأة والسياسات الصحية والسكانية.

-الفوارق الاجتماعية في الولوج الى الخدمات الصحية.

-تغيرات الثقافة الصحية لدى المرأة.

5

المحور الخامس: المرأة والهوية في ظل العولمة والانفتاح الثقافي

- اشكالية الهوية والتوازن الثقافي.
- تأثير وسائل الاعلام والاتصال الحديثة
- تمثلات المرأة بين المحلي والعالمي.

6

المحور السادس: التحديات والرهانات المستقبلية لوضعية المرأة الجزائرية

- التحديات الاجتماعية والثقافية.
- افاق التمكين والحماية الاجتماعية.
- السياسات العمومية ودورها في دعم المرأة.

شروط المشاركة

أن يكون موضوع المداخلة ضمن أحد محاور الملتقى.

أن يكون موضوع المداخلة أصيلا ولم يسبق المشاركة به في فعاليات علمية سابقة.

أن تكون المداخلة مكتوبة بخط نوع (Simplifeid Arabic) حجم 14 باللغة العربية وخط (Time New Roman) بالنسبة للمداخلات المقدمة باللغة الفرنسية أو الانجليزية،حجم الخط 12

أن لا يقل عدد صفحات مقال المداخلة عن 10 صفحات، وتوثيق المراجع بطريقة APA .

تقبل المشاركات الفردية والثنائية فقط.

تواريخ مهمة

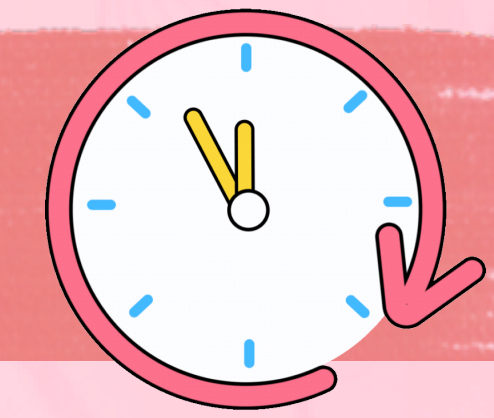

أخر اجل لاستقبال الملخصات:
20 أبريل 2026

الرد على الملخصات المقبولة:
25 أبريل 2026

أخر اجل لاستقبال المداخلات كاملة:
05 ماي 2026

تاريخ انعقاد الملتقى الوطني:
13 ماي 2026

ترسل المشاركات إلى البريد الالكتروني الاتي :

semfemme31@gmail.com

استمارة المشاركة

اسم ولقب الباحث:.....

الدرجة العلمية:.....

مؤسسة الانتماء:.....

رقم الهاتف: .....

البريد الالكتروني: .....

عنوان المداخلة: .....

محور المداخلة: .....

ملخص المداخلة:

(300كلمة على الاكثر)

.....

.....

.....

الكلمات المفتاحية: (خمسة كلمات على الاكثر)

نتشرف بمشاركتكم القيمة والفعالة.
رئيسة الملتقى: د. نوال بوجملين